SIERRA COMPUESTA DE 12" CORTE DE INGLETE CON DOBLE CORREDERA

GRAN CAPACIDAD DE CORTE

- Gran Capacidad de Corte de Hasta 8" Para Molduras de Corona (Inclinadas), Molduras de Base de 6-1/2" (Verticales) y Cortes Cruzados de 15" a 90º
- Diseño Compacto con Sistema Patentado Deslizante de 4 Rieles de Acero que Incrementa la Rigidez y Produce Cortes Superiores
- 6 Baleros en Línea Exclusivos para Cortes Lisos, Sólidos, Exactos y Libres de Ajustes
- Exclusivo Sistema de Doble Barrera Deslizante de 5-1/2" de Alto con un Versátil Ajuste Superior e Inferior de Barrera para Cortes Más Precisos de Inglete y Bisel

Modelos
LS1216L / LS1216LX

DXT
Deep and eXact cutting Technology
(Tecnología de Corte eXacto y Profundo)

CAPACIDAD

Corta molduras de corona de hasta 8" (inclinadas) y molduras de base de 6-1/2" (verticales)

EXACTITUD

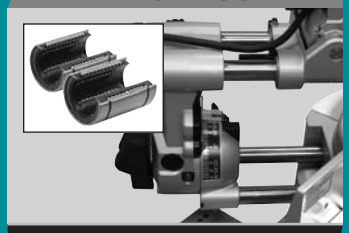

6 baleros en línea y sistema patentado deslizante de 4 rieles de acero para cortes exactos

VERSATILIDAD

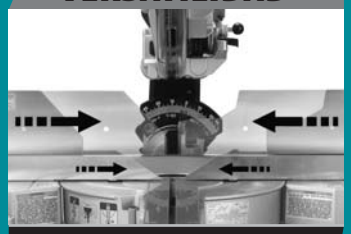

Sistema de barreras de 5-1/2" de alto con ajustes superiores e inferiores para cortes más precisos

DURABILIDAD

Poderoso motor de 15 amperes de cambio directo que requiere menos mantenimiento que las sierras de banda

CORTES LARGOS Y EXACTOS.

SIERRA COMPUESTA DE 12" CORTE DE INGLETE

Modelos LS1216L / LS1216LX

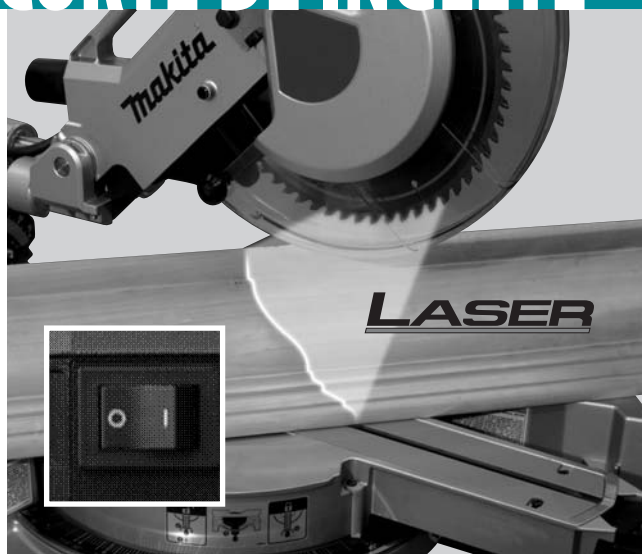

Integrado con láser independiente que indica la linea de corte aún si la hoja está girando ó no, interruptor de encendido/apagado y micro-ajustes de la hoja a izquierda y derecha para cortes precisos

CARACTERÍSTICAS Y VENTAJAS

- Gran capacidad de corte de hasta 8" en molduras de corona (inclinadas), molduras de base de 6-1/2" (verticales) y corte cruzado de 15" a 90º
- Diseño compacto con sistema patentado deslizante de 4 rieles de acero que incrementa la rigidez y produce cortes superiores
- 6 baleros en línea exclusivos para cortes lisos, sólidos, exactos y libres de ajustes
- Exclusivo sistema de doble barrera deslizante de 5-1/2" de alto con un versátil ajuste superior e inferior para cortes más precisos de inglete y bisel
- Guarda posterior retráctil patentada y triple sistema de engranes para incrementar la capacidad de corte vertical
- Láser independiente que indica la linea de corte aún si la hoja está girando ó no, interruptor de encendido/apagado y micro-ajustes de la hoja a izquierda y derecha para cortes precisos
- El control electrónico de velocidad mantiene una velocidad constante bajo carga para un corte más suave y de mayor calidad
- Poderoso motor de 15 amperes con cambio directo que requiere menos mantenimiento y produce 3,200 RPM con suave arranque y leve descarga
- Ingletes de 0º- 52º a la izq. y 0º- 60º a la der. con topes positivos en 0º, 15º, 22.5º, 31.6º y 45º (a izquierda y derecha)
- Bisel de 0º - 45º (izquierda y derecha) con topes positivos en 22.5º, 33.9º y 45º(a izquierda y derecha)
- Mango con diseño D, ahulado y ergonómico con gatillo alargado para mejor ajuste y comodidad
- Incluye pedestal móvil para sierra (sólo LS1216LX)

EQUIPO ESTÁNDAR

- Hoja de 12" con puntas de carburo (60T) (A-93712)
- Prensador vertical (122854-6)
- Bolsa para polvo (122852-0)
- Escuadra (762001-3)
- Dado #2.5 (783208-8)
- Dado #13 (782232-8)

LS1216L

LS1216LX

ESPECIFICACIONES

Diámetro de la hoja		12"
Eje central		1"
Capacidad:	Rango de bisel izq./der.	45º - 45º
	Rango de inglete izq./der.	52º - 60º
	Capacidad de corte a 0º	15"
	Capacidad de corte izq./der. a 45º	10-1/2"
	Capacidad para moldura (inclinada vertical)	8"
	Moldura de base a 45º (vertical)	6-1/2"
Velocidad sin carga		3,200 RPM
Dimensiones generales (Largo x Ancho x Alto)		31-3/4" x 25-1/4" x 28-3/8"
Peso neto:	LS1216L	58.2 lbs.
	LS1216LX (Sierra y pedestal móvil)	141.3 lbs.
Peso de embalaje:	LS1216L	78.0 lbs.
	LS1216LX (Sierra y pedestal móvil)	168.7 lbs.
Código de barras	LS1216L	088381-602600
	LS1216LX	088381-605489

ACCESORIOS OPCIONALES

- Pedestal móvil p/sierra (195083-4)
- Tope p/moldura de corona(195253-5)
- Prensador horizontal (122930-6)
- Extensión lateral (325673-1)
- Fijador vertical (122854-6)
- Hojas de 12" para sierra de inglete:

Tipo de hoja	No. de dientes	Parte #
Ultra-Cubierta	40	A-94786
Ultra-Cubierta	60	A-94792
Ultra-Cubierta	80	A-94801
Ultra-Cubierta	100	A-94817
Micro-Pulida	40	A-93706
Micro-Pulida	60	A-93712
Micro-Pulida	80	A-93728
Micro-Pulida	100	A-93734

El Centro de Aparatos Radiológicos para la Salud de la Admón. Federal de Medicamentos requiere a los manufacturadores de aparatos con láser que mantengan al día la información de sus usuarios finales. Como resultado, Makita U.S.A., Inc. recomienda a sus usuarios registrar la garantía de su herramienta en la base de datos electrónica lo más pronto posible.

Makita le ofrece una amplia variedad de accessorios para Sierras de Inglete. Para obtener la lista completa por favor consulte el Catálogo General de Makita, visite nuestra página de internet en **makitatools.com** ó llame al **1-800-4MAKITA**

Especificaciones sujetas a cambio sin previo aviso. Todos los modelos y accesorios sujetos a inventario disponible.
NTF-0110 MA-0914-09B

Makita U.S.A., 14930 Northam St., La Mirada, CA 90638